

## Ablauf in der Sprechstunde

- » Detaillierte Erhebung der Krankengeschichte (Anamnese)
- » Körperliche Untersuchung und Diagnostik (u.a. gynäkologische Untersuchung, Ultraschall)
- » Diagnosestellung
- » Ausführliche und individuelle Beratung und Aufklärung über die Erkrankung und die Therapiemöglichkeiten
- » Festlegung des Therapiekonzeptes: medikamentös – konservative und / oder operatives Vorgehen nach gemeinsamer Entscheidungsfindung mit der Patientin
- » Ggf. Austausch mit anderen Fachdisziplinen bei komplexen Erkrankungsbildern
- » Enge Zusammenarbeit und Kommunikation mit den niedergelassenen KooperationspartnerInnen sowie Anbindung an weitere Kooperationspartner soweit erforderlich

## Ziele unserer Klinik

- » Individuelle Betreuung unserer Patientinnen – von der Diagnose bis zur Therapie
- » Gemeinsame Entscheidungsfindung in allen Behandlungsabschnitten
- » Verbesserung der Lebensqualität
- » Behandlung nach den neuesten wissenschaftlichen Erkenntnissen und Leitlinien
- » Optimale Betreuung unserer Patientinnen durch fächerübergreifende (interdisziplinäre) Behandlung

31B 012 / Gyn / 01\_2025



Gynäkologie  
Haus 1  
Ebene 1

**Klinikum Esslingen**   
Das Qualitätskrankenhaus

**Chefarzt der Klinik für Frauenheilkunde und Geburtshilfe**

Prof. Dr. med. Alexander Hein, Chefarzt

**Leitung der Endometrioseklinik**

Dr. med. Karin Pethke, Oberärztin

**Stellvertretende Leitung Endometrioseklinik**

Doctor-medic Aslam Khan, Oberarzt

**Sekretariat Endometrioseklinik und Myomzentrum**

Telefon 0711 - 31 03 3051

endometriose@klinikum-esslingen.de

**Klinikum Esslingen GmbH**

Hirschlandstraße 97 · 73730 Esslingen

Telefon 0711 - 31 03 0

[www.klinikum-esslingen.de](http://www.klinikum-esslingen.de)

# Endometrioseklinik und Myomzentrum am Klinikum Esslingen

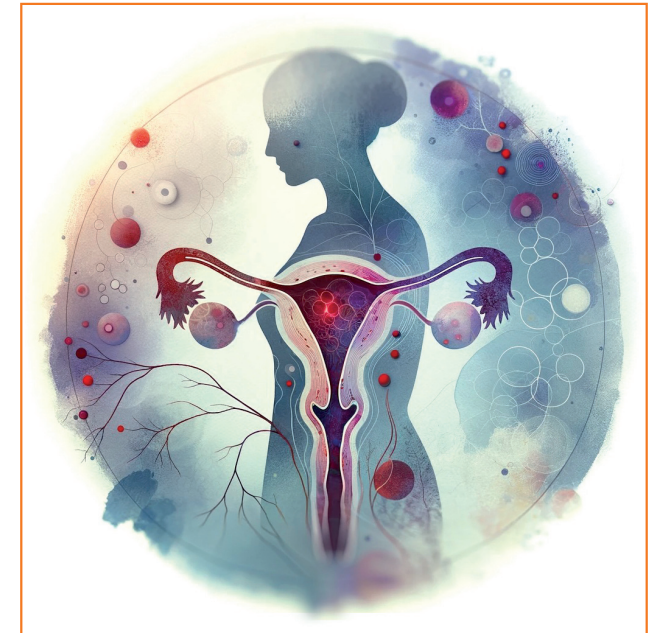

**Chefarzt der Klinik für Frauenheilkunde und Geburtshilfe**

Prof. Dr. med. Alexander Hein

**Leitung der Endometrioseklinik**

Oberärztin Dr. med. Karin Pethke

**Stellvertretende Leitung**

Oberarzt Doctor-medic Aslam Khan

**Klinikum Esslingen**   
Das Qualitätskrankenhaus



Prof. Dr. med. A. Hein  
Chefarzt



Dr. med. K. Pethke  
Oberärztin



Doctor-medic A. Khan  
Oberarzt

Liebe Patientin,

wir möchten Sie herzlich in unserer Endometrioseklinik willkommen heißen.

Endometriose ist eine Erkrankung, die oft lange unentdeckt bleibt, aber große Auswirkungen auf das Leben der betroffenen Frauen haben kann. Unsere Klinik hat es sich zur Aufgabe gemacht, Ihnen nicht nur eine präzise Diagnose zu bieten, sondern auch eine individuelle und ganzheitliche Behandlung, die Ihre Lebensqualität verbessert.

Unser interdisziplinäres Team aus spezialisierten Ärztinnen und Ärzten, Pflegekräften sowie Therapeutinnen und Therapeuten ist auf die besonderen Bedürfnisse von Endometriose-Patientinnen eingestellt. Wir setzen auf eine vertrauensvolle Zusammenarbeit und möchten, dass Sie sich bei uns gut aufgehoben fühlen.

In diesem Flyer möchten wir Ihnen wichtige Informationen zu Ihrer Behandlung, den verschiedenen Therapieansätzen und dem Ablauf in unserer Klinik zur Verfügung stellen. Unser Ziel ist es, Ihnen zu helfen, Ihre Beschwerden zu lindern und Sie auf Ihrem Weg zu mehr Lebensqualität zu begleiten.

Prof. Dr. med. A. Hein

Dr. med. Karin Pethke

Doctor-medic A. Khan

## Endometriose- und Myomsprechstunde

Prof. Dr. med. Alexander Hein, Chefarzt

Privatsprechstunde: Dienstag und Donnerstag

Terminvereinbarung unter **Telefon 0711 – 3103 3051**

Dr. med. Karin Pethke, Oberärztin

Doctor-medic Aslam Khan, Oberarzt

Dienstag 08.00 – 16.00 Uhr

Terminvereinbarung unter **Telefon 0711 – 3103 3056**

Sekretariat Endometrioseklinik und Myomzentrum:

[endometriose@klinikum-esslingen.de](mailto:endometriose@klinikum-esslingen.de)



## KooperationspartnerInnen an der Klinik

### Viszeralchirurgie

Prof. Dr. med. Ludger Staib · Telefon 0711 – 3103 2601

### Thoraxchirurgie

Dr. med. Thomas Kyriss · Telefon 0711 – 3103 2701

### Radiologie

Prof. Dr. med. Stefan Krämer · Telefon 0711 – 3103 3351

### Schmerztherapie

Priv.-Doz. Dr. Dr. habil. Alexander Koch · Telefon 0711 – 3103 3001

### Psychosomatik

Dr. med. Björn Nolting · Telefon 0711 – 3103 3101

### Physikalische Therapie

Friederike Hardinghaus · Telefon 0711 – 3103 2485

### Sozialdienst

Angelina Schmidt · Telefon 0711 – 3103 2571

### Institut für Pathologie

Gemeinschaftspraxis Prof. Dr. med. Jörn Sträter · Dr. med. Steffen Sonntag · Dr. med. Kerstin Henning · Dr. med. Manfred Richter  
Telefon 0711 – 93 92 06 – 0

## Externe KooperationspartnerInnen

### IVF-Zentrum Esslingen

Dr. med. Alice Costea / Dr. med. Marius Albowitz

Telefon 0711 – 3105 9160

### Selbsthilfegruppe Endoladies

Ivonne van der Lee

[info@endoladies.de](mailto:info@endoladies.de)

### Praxisgemeinschaft für Psychosomatische Medizin und Psychotherapie

Dr. med. Iris Klapproth · Dr. med. Claudia Hüfner · Christoph Häberle

Marktplatz 5 · 73728 Esslingen

Telefon: 0711 – 39 69 97 10

### Klinik für Urologie, medius Kliniken Ruit

Prof. Dr. med. Serdar Deger

Telefon 0711 – 4488 11350 · [urologie@medius-kliniken.de](mailto:urologie@medius-kliniken.de)

### Rehakliniken Bad-Waldsee

Patricia Pfender, Chefarztsekretärin Gynäkologie

Telefon: 07524 – 94 11 58

[sekretariat-gynaekologie@waldsee-therme.de](mailto:sekretariat-gynaekologie@waldsee-therme.de)

### Praxis für Ernährungsberatung und -therapie

Dipl. oec. troph. Andrea Barth

Integriertes Gesundheitszentrum (IGZE)

Hirschlandstraße 93 · 73730 Esslingen

Telefon: 0711 – 3051 1030

### Heilpraktikerin

Claudia Schöpp

Naturheilpraxis im Familienzentrum Esslingen

Bachstraße 6 · 73730 Esslingen

Telefon: 0711 – 469 42 747

